ORDINE DEGLI
AVVOCATI DI MILANO

DEPOSITO TELEMATICO DELL' ISTANZA DI ESECUTORIETA'ex ART. 647 c.p.c TRAMITE CONSOLLE AVVOCATO®

Dopo aver aperto il programma Consolle Avvocato® selezionare il comando "LIVE", entrare nella sezione "FASCICOLI PERSONALI" inserire il numero di ruolo, nell'apposito campo, quindi avviare la ricerca tramite il comando "RICERCA".

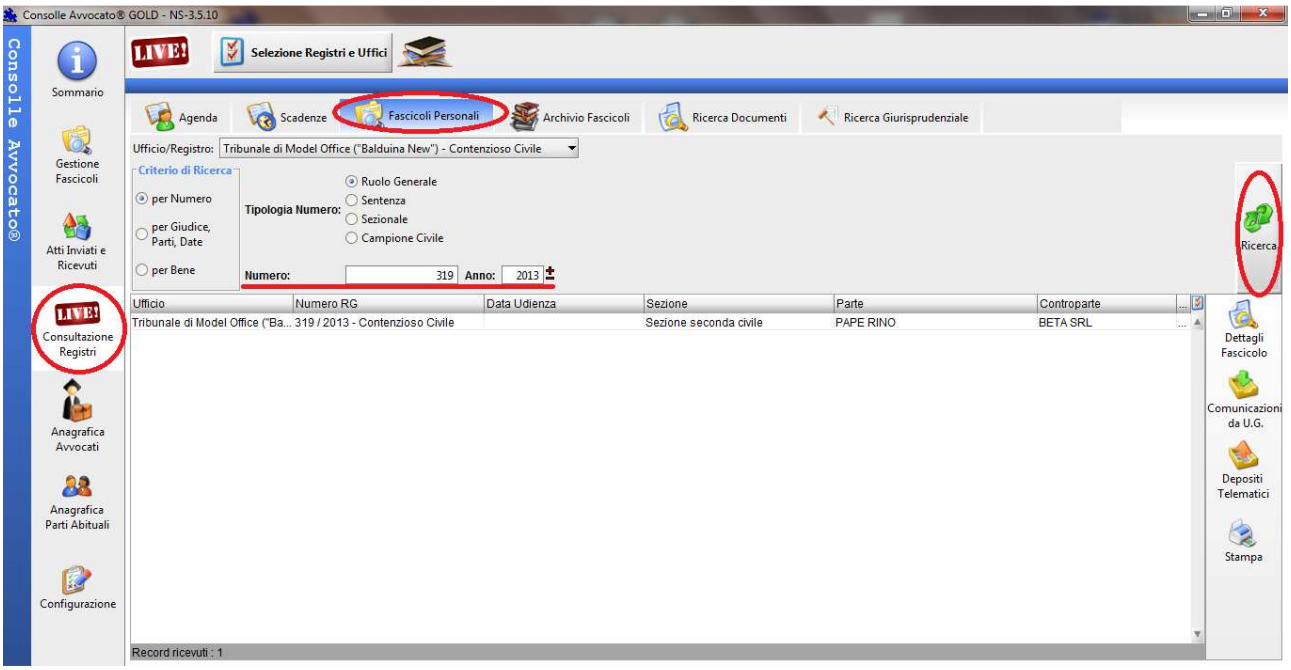

Selezionare il fascicolo quindi scegliere la voce "DEPOSITI TELEMATICI":
in questo modo è possibile richiamare, dal registro di cancelleria, il fascicolo già completo di tutti i dati.

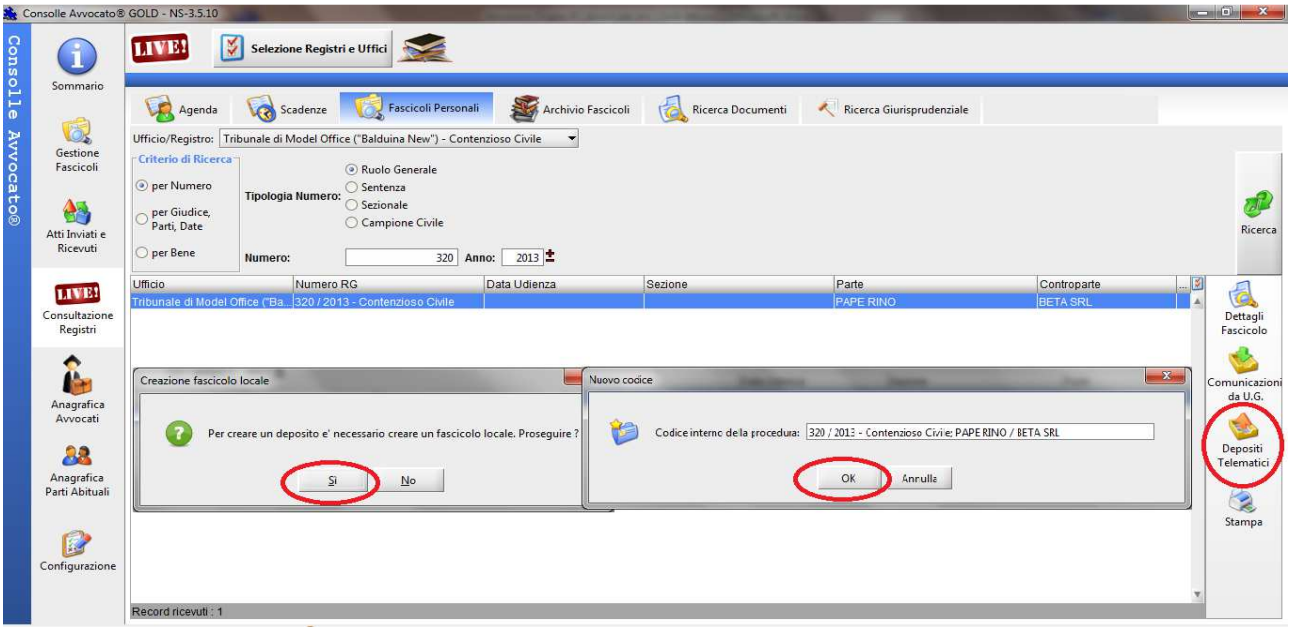

Selezionare dall'elenco degli atti la voce "ISTANZA DI PARTE DI RICHIESTA ESECUTORIETA' ex art 647" quindi confermare mediante il comando "OK".

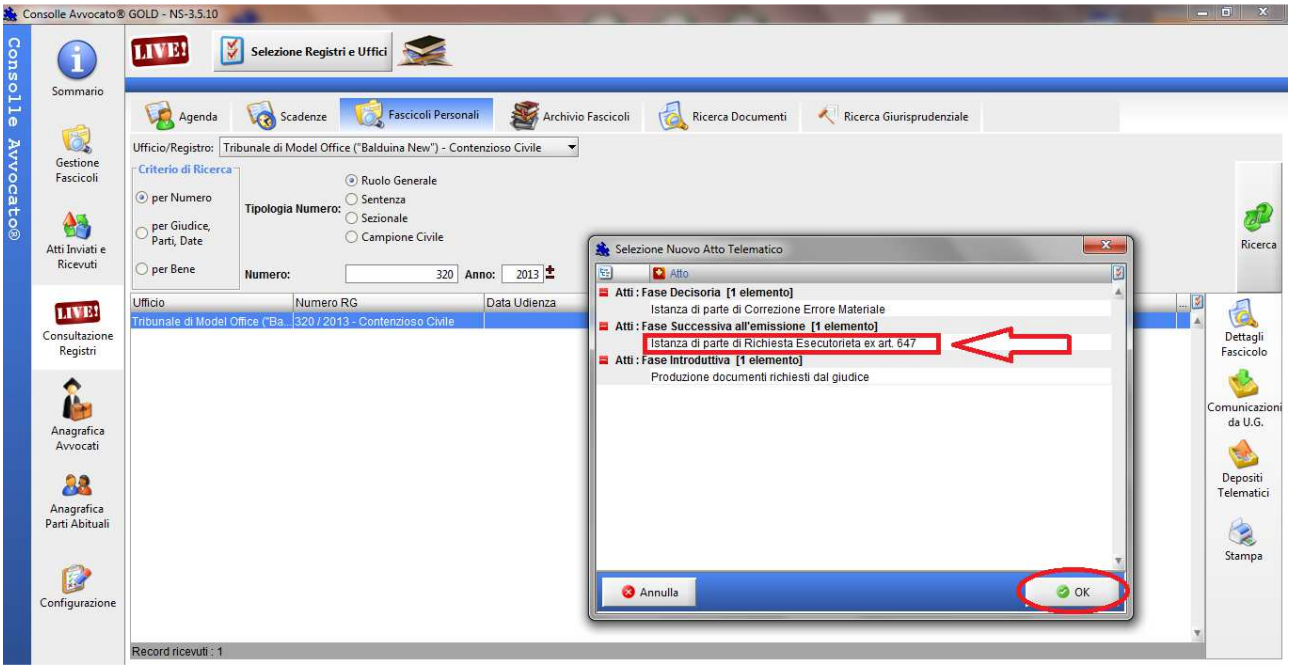

Nella schermata successiva dare corso, mediante il comando “IMPORTA”, al procedimento di selezione della documentazione attestante l’esistenza dei presupposti necessari a dichiarare l’esecutività del decreto (indicativamente il decreto ingiuntivo corredato della relata di notifica e tutte le relative cartoline in un unico file .pdf).

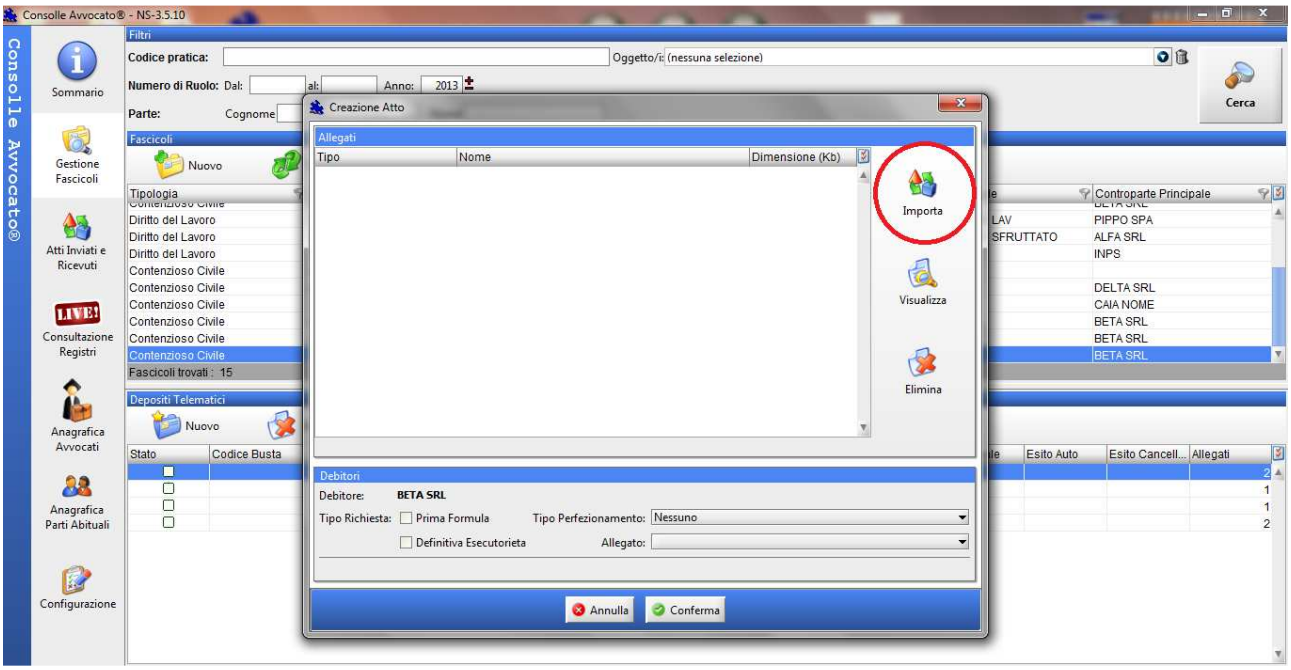

Selezionare il file precedentemente salvato

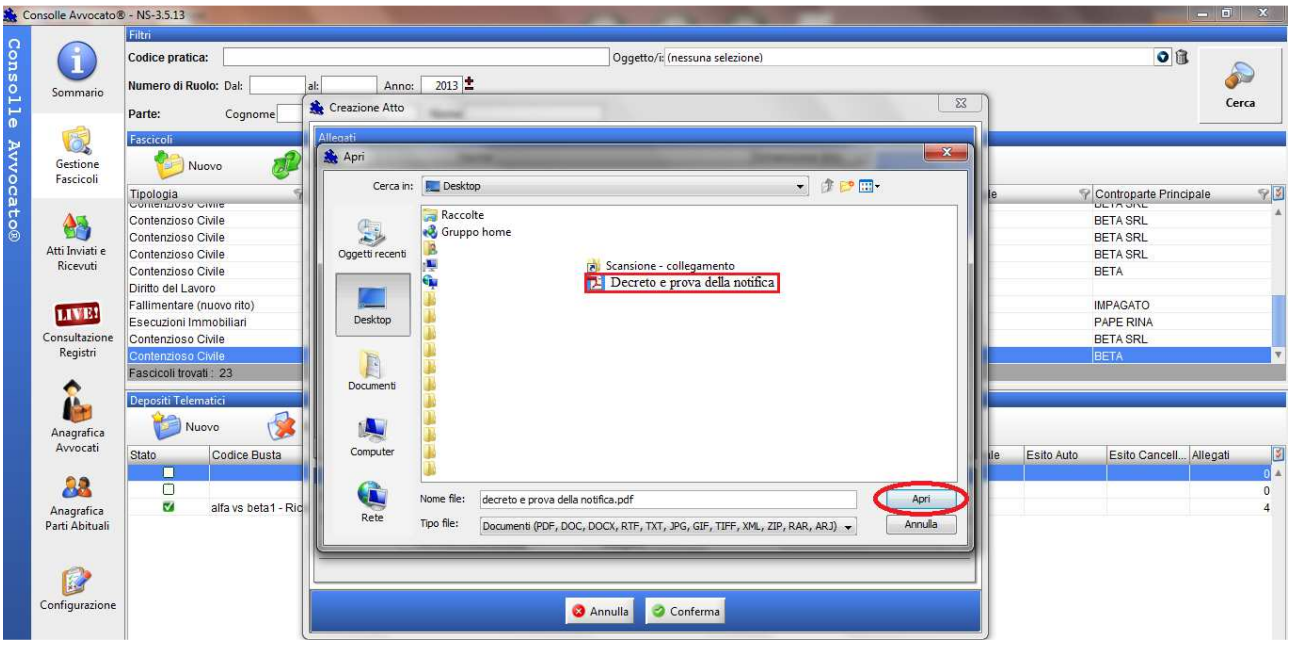

Per ciascuno dei soggetti nei confronti del quale si richiede l'esecutorietà sarà necessario:

- Confermare, con il segno di spunta, la formula richiesta:

  e' necessario selezione la voce "prima formula" nel caso in cui il decreto ingiuntivo di cui si richieda la formula NON SIA NPROVVISORIAMENTE ESECUTIVO, mentre l'opzione "definitiva esecutorietà" deve essere selezionata solo nel caso di decreto ingiuntivo GIÀ PROVVISORIAMENTE ESECUTIVO di cui si voglia chiedere, appunto, l'attestazione di definitiva esecutorietà.

- Selezionare la tipologia di perfezionamento della notifica, scegliendo l'opzione dal relativo menù a tendina dedicato.

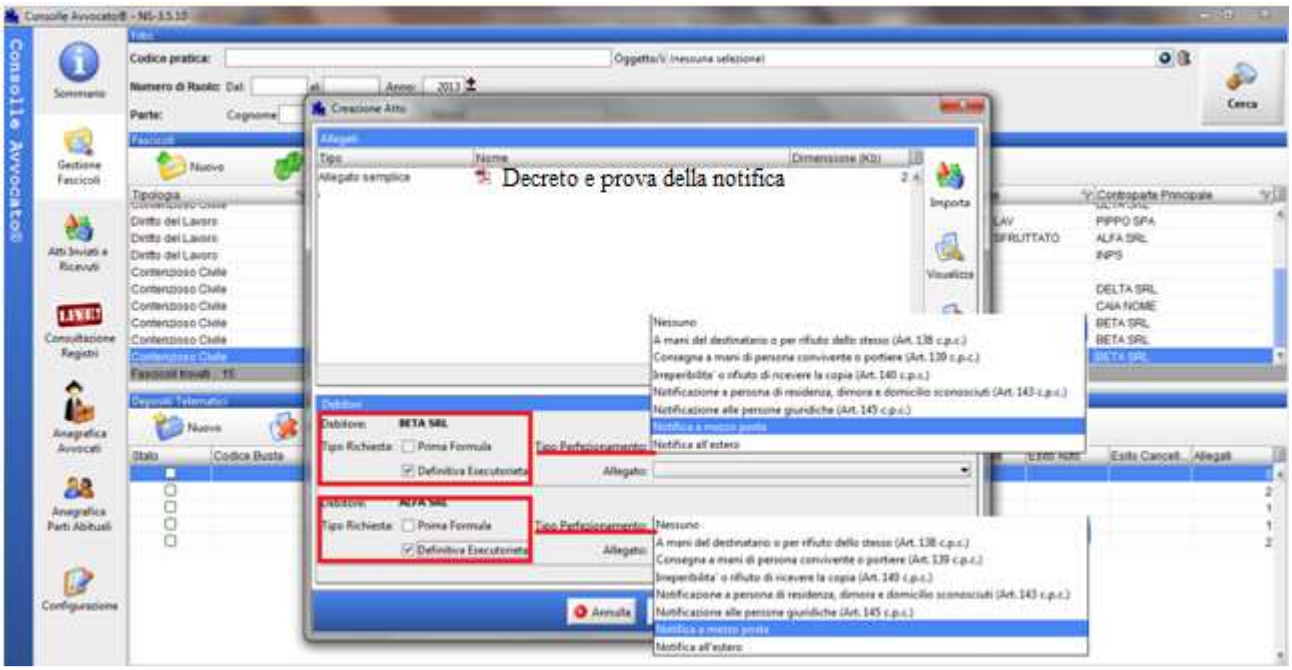

- Selezionare anche l'allegato dal relativo menù a tendina: deve essere il file che comprova il presupposto per la richiesta di esecutorietà dunque, normalmente, il decreto notificato, allegato nei modi sopra dettagliati, con le relative cartoline

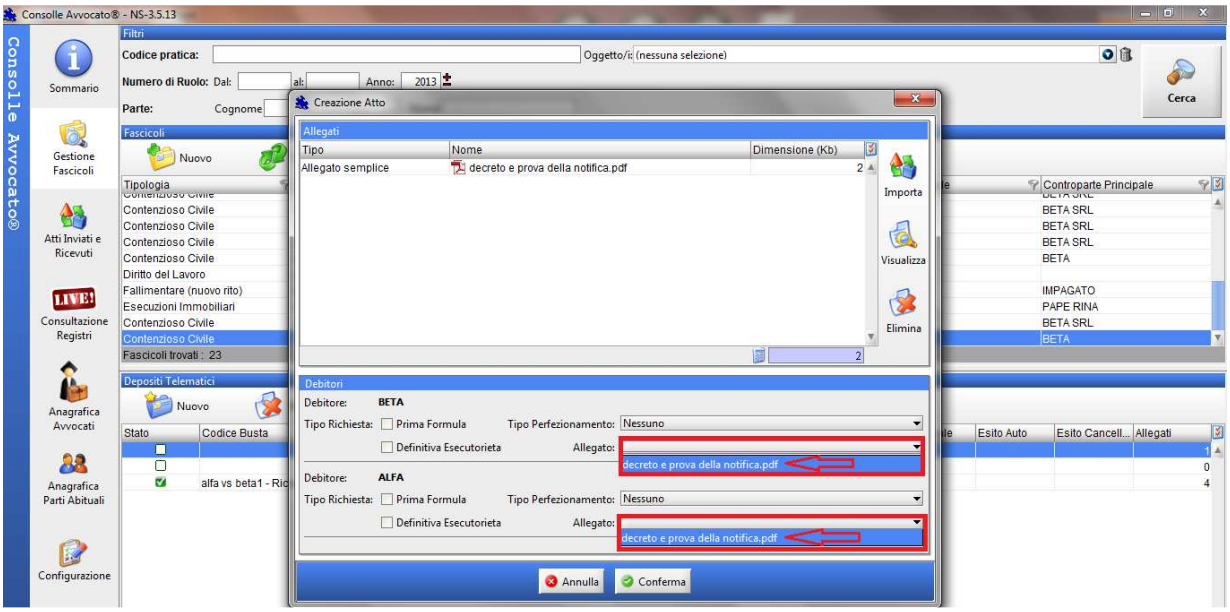

Come atto principale verrà automaticamente generato ed importato un FILE PDF contenente la richiesta di apposizione della formula esecutiva.

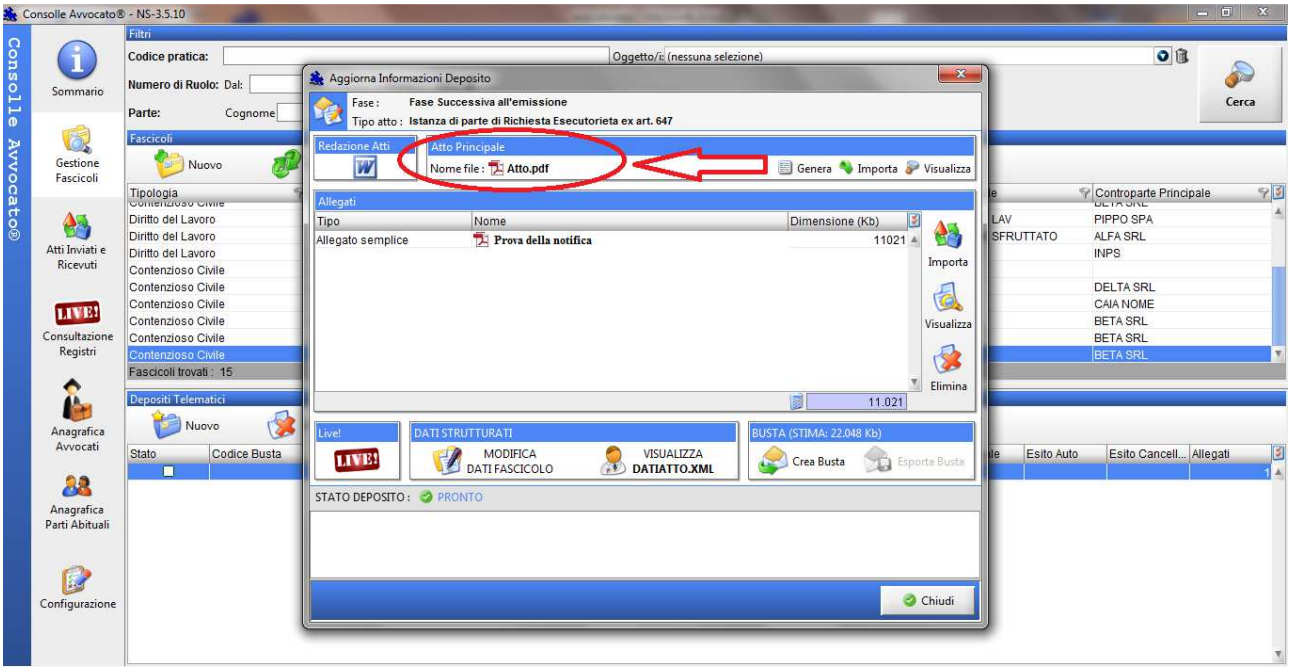

Procedere con la creazione della busta mediante il comando “CREA BUSTA”, avendo cura di inserire il codice pin della smart card/businesskey per la corretta autenticazione.

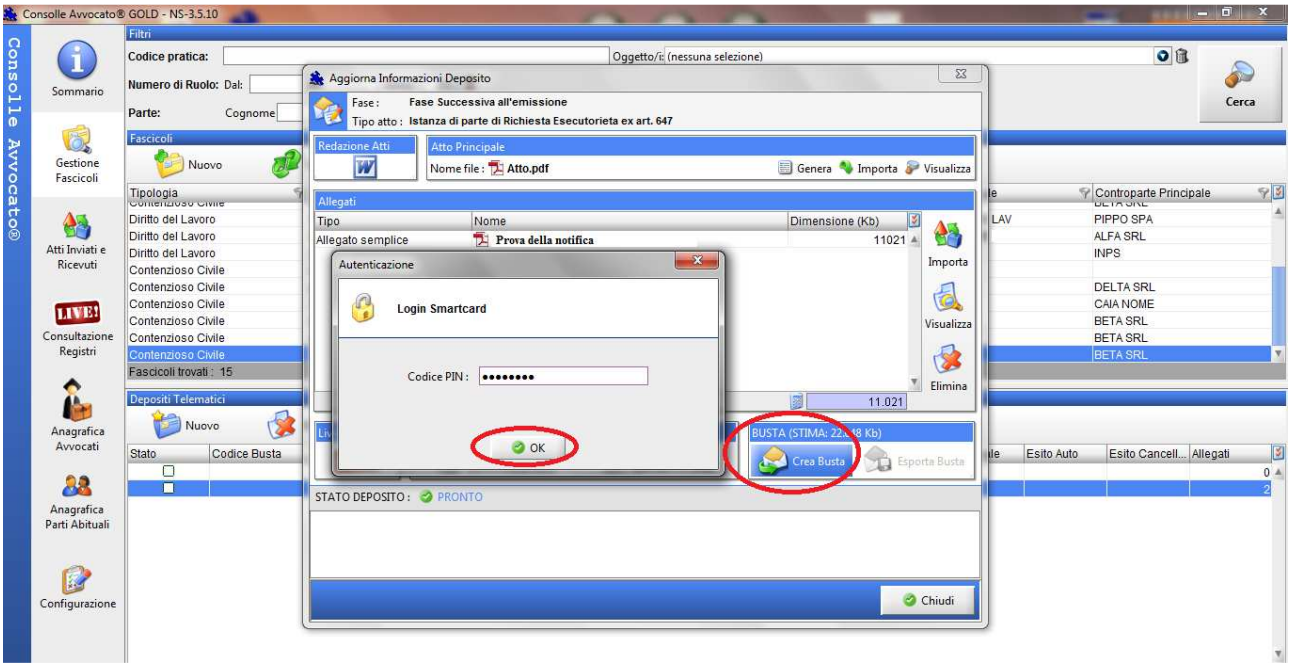

Apporre la firma digitale mediante il comando “FIRMA”, avendo cura di sottoscrivere digitalmente sia l’ATTO PRINCIPALE, con relativa verifica di conformità, sia il DATI ATTO XML.
Procedere nel deposito cliccando il tasto “INVIA”.

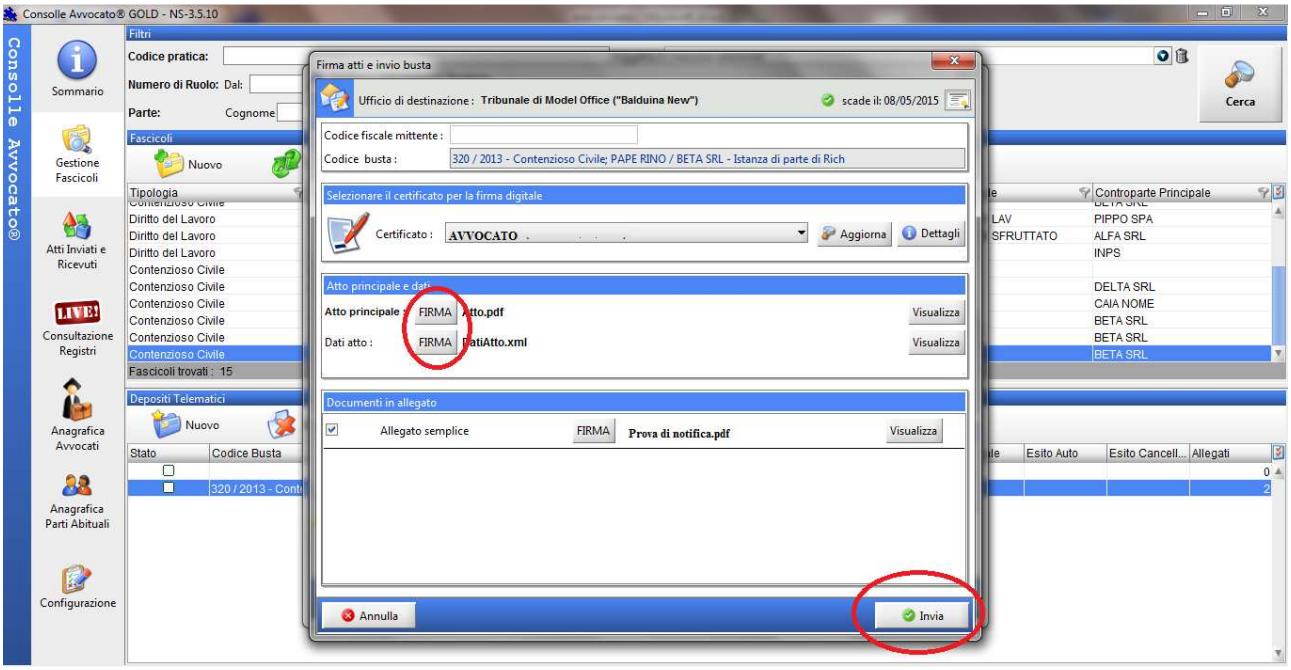

Per verificare la concessione della formula esecutiva è necessario consultare lo storico del fascicolo tramite la funzione **LIVE**

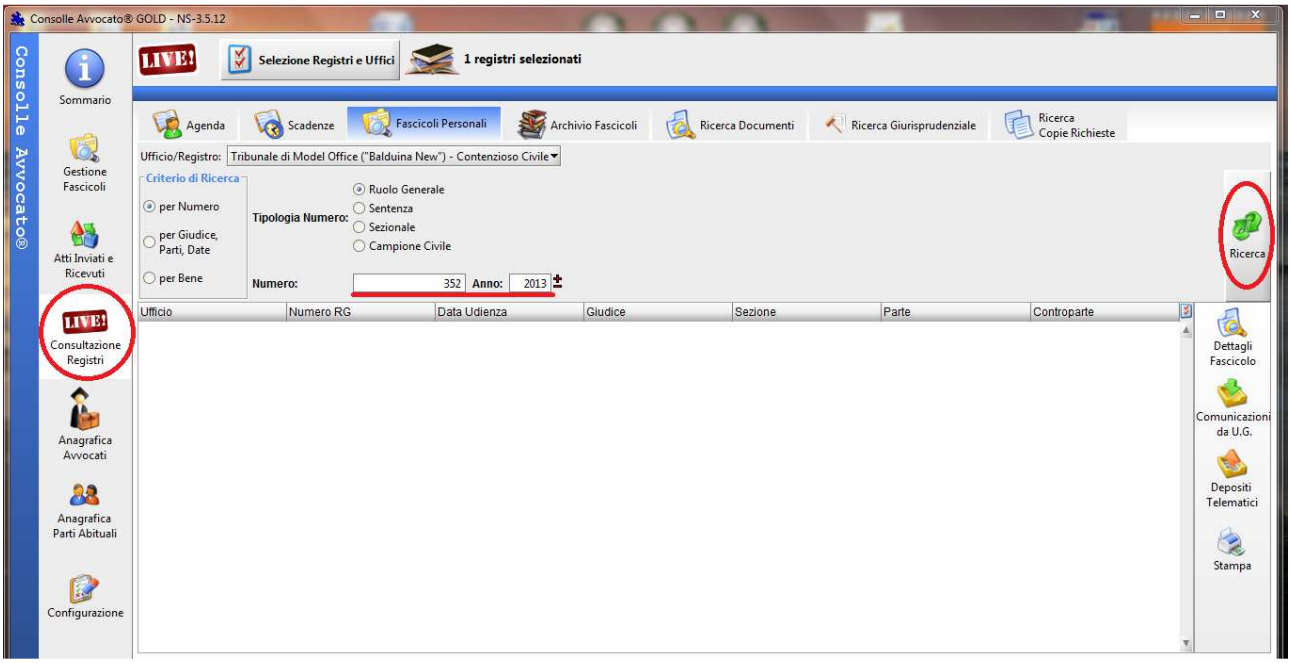

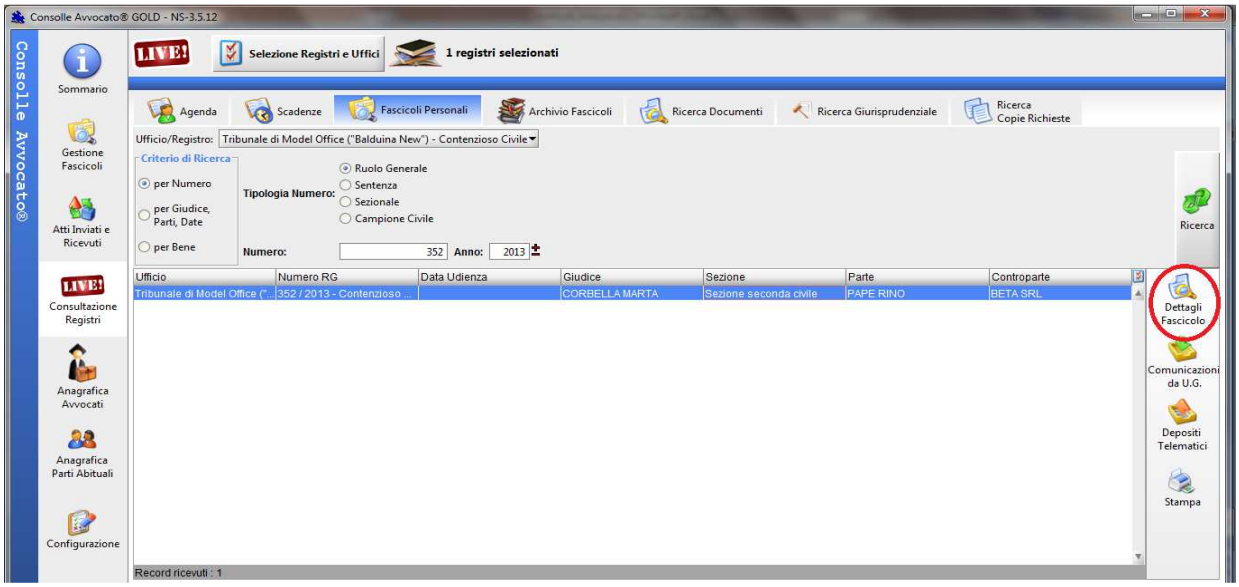

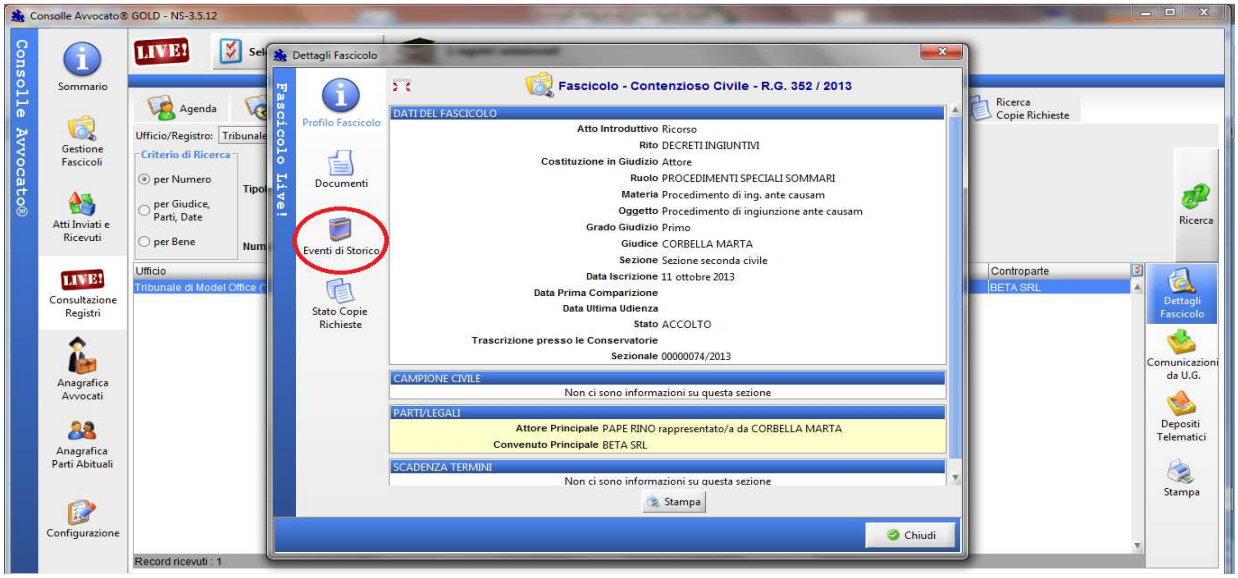
Consolle Avvocato® GOLD - NS-3.5.12
Dettagli Fascicolo
Fascicolo - Contenzioso Civile - R.G. 352 / 2013
Profilo Fascicolo
Documenti
Eventi di Storico
Stato Copie Richieste
DATI DEL FASCICOLO
Atto Introduttivo Ricorso
Rito DECRETI INGIUNTIVI
Costituzione in Giudizio Attore
Ruolo PROCEDIMENTI SPECIALI SOMMARI
Materia Procedimento di ing. ante causam
Oggetto Procedimento di ingiunzione ante causam
Grado Giudizio Primo
Giudice CORBELLA MARTA
Sezione Sezione seconda civile
Data Iscrizione 11 ottobre 2013
Data Prima Comparizione
Data Ultima Udienza
Stato ACCOLTO
Trascrizione presso le Conservatorie
Sezionale 00000074/2013
CAMPIONE CIVILE
Non ci sono informazioni su questa sezione
PARTI/LEGALI
Attore Principale PAPE RINO rappresentato/a da CORBELLA MARTA
Convenuto Principale BETA SRL
SCADENZA TERMINI
Non ci sono informazioni su questa sezione
Stampa
Chiudi
Controparte
BETA SRL
Record ricevuti : 1

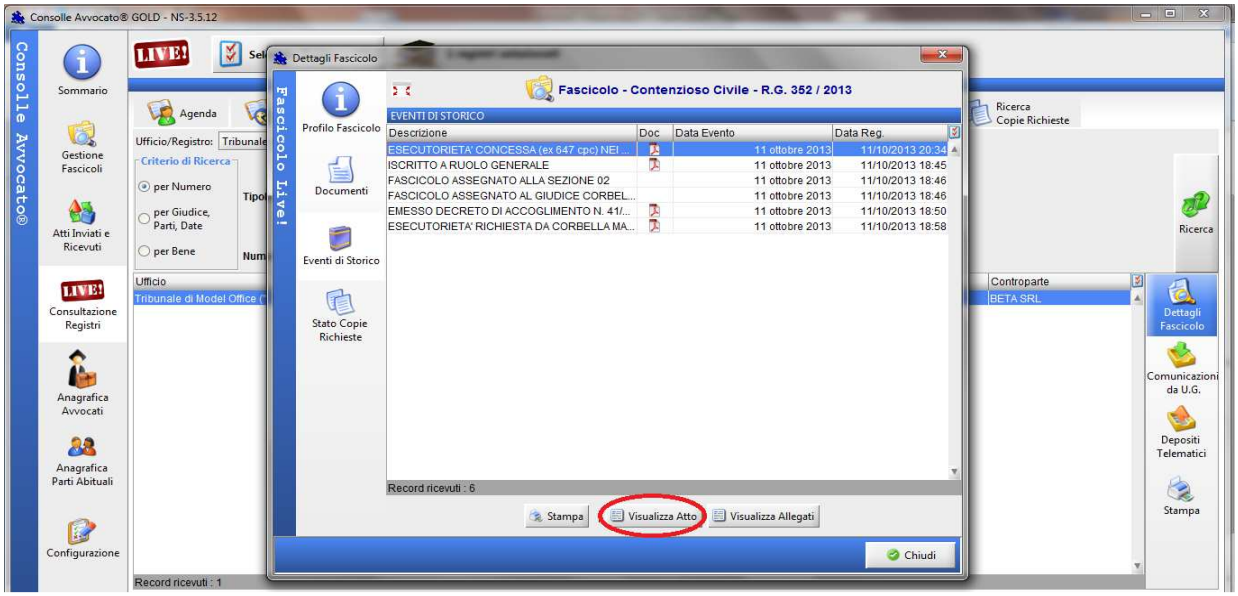
Consolle Avvocato® GOLD - NS-3.5.12
Dettagli Fascicolo
Fascicolo - Contenzioso Civile - R.G. 352 / 2013
EVENTI DI STORICO
Descrizione
Doc
Data Evento
Data Reg.
ESECUTORIETA' CONCESSA (ex 647 cpc) NEI ... 11 ottobre 2013 11/10/2013 20:34
ISCRITTO A RUOLO GENERALE 11 ottobre 2013 11/10/2013 18:45
FASCICOLO ASSEGNATO ALLA SEZIONE 02 11 ottobre 2013 11/10/2013 18:46
FASCICOLO ASSEGNATO AL GIUDICE CORBEL... 11 ottobre 2013 11/10/2013 18:46
EMESSO DECRETO DI ACCOGLIMENTO N. 41/... 11 ottobre 2013 11/10/2013 18:50
ESECUTORIETA' RICHIESTA DA CORBELLA MA... 11 ottobre 2013 11/10/2013 18:58
Record ricevuti : 6
Stampa
Visualizza Atto
Visualizza Allegati
Chiudi
Record ricevuti : 1

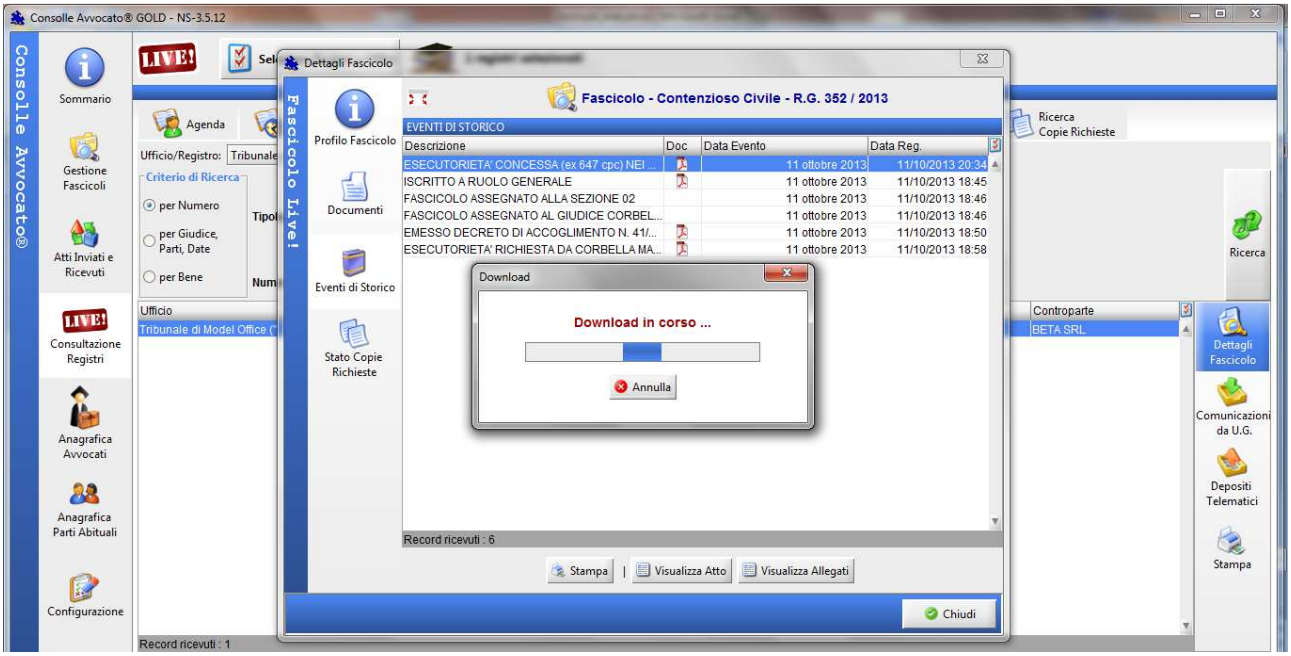

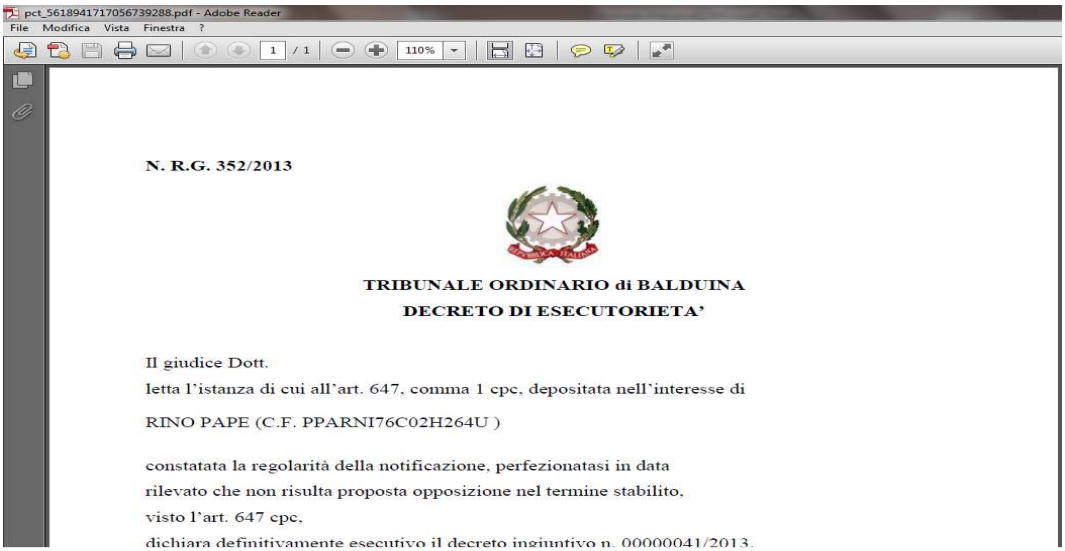

N. R.G. 352/2013

TRIBUNALE ORDINARIO di BALDUINA

DECRETO DI ESECUTORIETA'

Il giudice Dott.

letta l'istanza di cui all'art. 647, comma 1 cpc, depositata nell'interesse di

RINO PAPE (C.F. PPARNI76C02H264U)

constatata la regolarità della notificazione, perfezionatasi in data

rilevato che non risulta proposta opposizione nel termine stabilito,

visto l'art. 647 cpc,

dichiara definitivamente esecutivo il decreto ingiuntivo n. 00000041/2013.

N.B: Quando disponibile la FORMULA per il ritiro è necessario recarsi alla stanza nr. 66 – Cancelleria Centrale – 6° piano, dal lunedì al venerdì dalle 9.00 alle 13.00.