

Associazione CAF

Centro di Aiuto ai Minori e alla Famiglia in crisi

Da oltre 40 anni al fianco dei bambini e dei ragazzi in difficoltà



www.associazionecaf.org

IMMAGINI CHE VALGONO PIU' DI MILLE PAROLE...

“Vivere in Comunità per dei mesi o degli anni, non è una vacanza; è una vita diversa da quella degli altri bambini. Non è giusto che sia anche più povera di occasioni, di sport, di cultura di gioco, di opportunità di crescita intellettuale, educativa e affettiva. Non è giusto che manchino vacanze, abbracci, coccole, feste e ricorrenze”.

Prof. Gustavo Pietropolli Charmet, Presidente Onorario Associazione CAF



Il senso delle parole del nostro Presidente
in questo [VIDEO](#)

OLTRE 40 ANNI DALLA PARTE DEI BAMBINI



L'Associazione CAF (Centro Aiuto ai Minori e alla Famiglia in crisi) nasce nel 1979 come primo Centro in Italia dedicato all'accoglienza, alla terapia e allo studio del maltrattamento infantile e dell'abuso sessuale sui minori.

Un luogo innovativo nel quale **accogliere e curare bambini e ragazzi allontanati dal proprio nucleo familiare** a causa di traumi e ferite relazionali profonde, con l'obiettivo di spezzare la catena che troppo spesso trasforma i minori vittime di violenza in adulti violenti o trascuranti.

Nel tempo, accanto al lavoro con i minori e in risposta ai bisogni del territorio, l'Associazione ha sviluppato **servizi di prevenzione** e interventi di **supporto alle famiglie** dei minori accolti e alle famiglie affidatarie.

I nostri **VALORI** al servizio del territorio:

- Rispetto e tutela dei diritti dei minori
- Integrità e trasparenza
- Professionalità

Dal 1979 Minori e Famiglie al Centro

Dalla sua fondazione ad oggi, l'Associazione CAF ha accolto e curato oltre 1000 minori e offerto un importante sostegno a tante famiglie in crisi.

AMBROGINO D'ORO 2020



C'è anche l'Associazione CAF tra i destinatari delle prestigiose **Benemerente Civiche 2020** assegnate dal **Comune di Milano** a persone ed Enti Benefici che si sono distinte perché hanno saputo dare un contributo speciale alla città. Un segno di profonda gratitudine dei milanesi, parte attiva nel candidare gli Enti e le persone che hanno dedicato la propria vita al bene comune.

Un riconoscimento che l'Associazione aveva già ricevuto nel 1995 per l'operato svolto sul territorio, e che giunge nuovamente, inatteso ma graditissimo, in un anno così difficile come quello che stiamo vivendo a causa dell'emergenza sanitaria in atto. Un segno di apprezzamento della Città nei confronti di una Associazione storica milanese, che dal 1979 offre quotidianamente accoglienza e aiuto professionale e specialistico a tutti i minori vittime di maltrattamento e abuso che per tale ragione sono costretti a vivere fuori dalla loro famiglia d'origine

“Con grande emozione e grandissimo orgoglio apprendiamo dell’assegnazione alla nostra Associazione di questa prestigiosa benemerente cittadina. Mi è doveroso condividere la soddisfazione di questo importante traguardo con tutti i nostri operatori: educatori, pedagogisti, psicologi, ausiliari, impiegati e volontari che quotidianamente dedicano tempo, energie e idee per fare sempre di più e sempre meglio. Infine ringrazio i milanesi che ci hanno candidati e tutti i sostenitori che nel tempo hanno supportato i nostri progetti e i nostri servizi consentendoci di essere oggi un punto di riferimento per la Città di Milano, ma soprattutto per quei bambini e quei ragazzi allontanati dalla famiglia d’origine perché vittime di gravi abusi e maltrattamenti, che ci sono affidati dal Tribunale dei Minori” – Franco Cesa Bianchi, Presidente Associazione CAF

ACCOGLIENZA E CURA 3-12

Le 3 Comunità Residenziali: Elfi, Folletti e Gnomi

I bambini di età compresa fra **3 e 12 anni** vengono accolti in **3 Comunità Residenziali**, site a Milano in via Orlando 15, **ciascuna delle quali può ospitare fino ad un massimo di 10 bambini**.

Qui seguono un **percorso educativo e rieducativo personalizzato sulla base dei problemi individuali con il supporto di un'équipe multidisciplinare** formata da educatori, pedagogisti, psicologi, psicoterapeuti e neuropsichiatri infantili che valutano i singoli percorsi di cura e le particolari problematiche che sorgono nel tempo.

Il lavoro di accoglienza e cura si articola in diverse fasi:

- **Pronto accoglimento** volto a creare un contesto di protezione e sostegno in cui il bambino si senta accolto e contenuto, impari a fidarsi delle nuove figure di riferimento e a mantenere i rapporti con la sua famiglia di origine, laddove sia possibile e sostenibile.
- **Supporto psico socio educativo** incentrato sul processo di riparazione delle ferite derivanti dal trauma subito, con l'obiettivo di restituire al bambino la fiducia in se stesso e nell'adulto, nonché di avviarlo al recupero di una sana socializzazione.
- **Accompagnamento nel progetto di dimissione**, che può consistere nel rientro in famiglia, nell'affido o adozione, oppure nella prosecuzione del suo percorso presso una comunità per adolescenti.



ACCOGLIENZA E CURA 12-18

Le Comunità Residenziali Teen e Teen 2

Le **Comunità Residenziale Teen** (attiva da marzo 2014) e **Teen 2** (attiva da aprile 2017) - site a Milano, via Zurigo 65 - accolgono **15 ragazzi e ragazze tra i 12 e i 18 anni, temporaneamente allontanati dalla famiglia.**



Un'équipe multidisciplinare formata da educatori professionali e da psicologi esperti nelle problematiche dell'età evolutiva, mette a punto per ognuno un **progetto psico-educativo personalizzato** in grado di rispondere ai loro bisogni di equilibrio, socialità, sviluppo e crescita, utilizzando le competenze e le risorse di cui sono in possesso.

L'obiettivo è aiutarli a ricostruire la fiducia in se stessi e negli adulti, e recuperare un progetto di vita concreto e praticabile rispetto al futuro.

L'approccio metodologico è quello cognitivo-comportamentale di terza generazione.

Lavorare con i ragazzi all'interno della Comunità Residenziale Teen significa anche lavorare sul loro contesto di vita e sulla storia familiare a cui appartengono.

Per questo motivo, a meno che non vi siano restrizioni particolari da parte del Tribunale per i Minorenni, **l'équipe lavora anche con i genitori dei ragazzi in Comunità, con l'obiettivo di favorire, laddove è possibile, la ricostruzione dei legami familiari, il recupero delle competenze genitoriali, la ripresa di dialoghi interrotti ma importanti per una crescita "sana" dei ragazzi.**

Lo psicologo incontra i genitori con cadenza fissa e li accompagna in un percorso che consenta loro di tenersi vicini ai loro figli, pur nella condizione di lontananza, e di lavorare su tutti i temi rilevanti per la loro crescita.

ORIENTAMENTO STUDIO-LAVORO

Il Centro Diurno Teen Lab

Teen Lab è il Centro Diurno dall'Associazione CAF **rivolto ad adolescenti e preadolescenti del territorio, dai 12 ai 18 anni.** È situato in Via Zurigo 65 a Milano, con apertura dal lunedì al venerdì dalle 13.30 alle 18:30 secondo il calendario scolastico.

Un Centro nato per supportare i ragazzi nel loro percorso di crescita, sostenendoli nell'orientamento al futuro a partire dai diversi contesti di vita che dovranno affrontare: Scuola, Lavoro, Famiglia, Amici, Relazioni sociali.

Può accogliere **quotidianamente fino a 15 ragazzi** sviluppando per ognuno progetti educativi su misura, studiati per rafforzare le risorse e le potenzialità di ciascuno.

Il Centro Diurno dedica ampio spazio allo studio, con l'obiettivo di fornire ai ragazzi strumenti concreti affrontare in modo più autonomo ed efficace la "professione di studente" evitando la dispersione scolastica.

Nel corso della settimana **i ragazzi di Teen Lab hanno inoltre la possibilità di vivere numerose altre esperienze, pensate per stimolare il loro percorso di crescita e** favorire la scoperta delle capacità e la valorizzazione delle risorse di ognuno. Nella programmazione settimanale: sport, teatro, radio, artigianato, new technology, cinema, volontariato.

Durante i periodi di lockdown legati all'emergenza Covid, i ragazzi sono stati seguiti nello studio e nelle difficoltà quotidiane dagli operatori del Centro attraverso video call da remoto.

Teen Lab dedica una particolare attenzione anche alle **famiglie dei ragazzi accolti,** offrendo loro un **supporto psicologico** che le guidi nel percorso di crescita insieme ai proprio figli.



AUTONOMIA OVER 18

Teen House

Teen House è un **nuovo servizio dell'Associazione CAF** attivato nel settembre 2019 **che ha l'obiettivo di accompagnare verso l'autonomia personale e gestionale ragazzi neomaggiorenni** che, giunti al termine del loro percorso presso comunità educative residenziali, devono affrontare la delicata fase di uscita dall'ambiente protetto della Comunità verso il mondo "adulto".

Gli utenti di Teen House sono ragazzi e ragazze in prosieguo amministrativo, ovvero ancora in carico ai Servizi Sociali, di età compresa tra i 18 e i 21 anni.

Teen House è dedicata prioritariamente ai ragazzi neomaggiorenni provenienti dalle Comunità Residenziali Teen e Teen2 per ottimizzare e dare continuità al lavoro fatto durante la loro permanenza in struttura, ma può anche accogliere, su richiesta dei Servizi Sociali, ragazzi provenienti dal territorio.

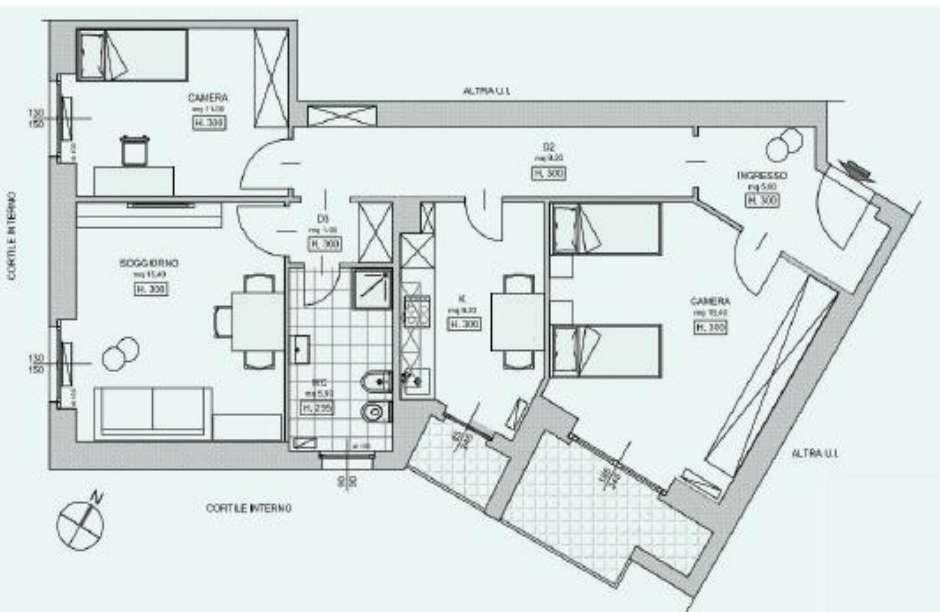

L'Alloggio per l'Autonomia "**Teen House**" è un **appartamento situato a Cesano Boscone**, non lontano dalle Comunità Teen, che accoglie fino ad un massimo di **3 ragazzi** e risponde all'esigenza di offrire loro **un luogo ancora parzialmente protetto che li aiuti a transitare verso una completa autonomia**, sviluppando le competenze socio-relazionali e pratiche necessarie per condurre una vita dignitosa e sana, in assenza della possibilità di un rientro nella famiglia di origine.

Gli educatori accompagnano concretamente i ragazzi nella gestione di tutti gli aspetti che caratterizzano una vita adulta: cura della persona e della casa, gestione delle relazioni interpersonali formali e informali, formazione personale e inserimento professionale, amministrazione del denaro.

SOSTEGNO ALLA FAMIGLIA



L'équipe specialistica dell'Associazione CAF ha sempre considerato **indispensabile lavorare anche con le famiglie dei minori accolti, perché questi genitori**, per quanto inadeguati rispetto alla cura genitoriale e talvolta patologici nella relazione, **sono e rimangono per i nostri minori i riferimenti affettivi chiave con cui confrontarsi per il resto della vita.**

I genitori dei bambini e dei ragazzi ospiti delle nostre Comunità, sono spesso persone che a loro volta hanno avuto un percorso di crescita e di vita difficile, connotato da traumi pesanti; sono inoltre adulti profondamente feriti dal loro fallimento genitoriale, ufficializzato pubblicamente dal provvedimento di allontanamento decretato dal Tribunale per i Minorenni.

L'Associazione CAF, dunque, garantisce a questi genitori un supporto e un lavoro specialistico, che consiste **nell'approfondire la conoscenza della loro storia personale e familiare, delle loro risorse e delle loro fragilità, allo scopo di poter restituire realisticamente ai figli un quadro preciso della propria realtà familiare** e poter elaborare un progetto futuro basato sulle reali risorse di ciascuno.

AFFIDO FAMILIARE

Il Servizio Affidato dell'Associazione CAF si propone di promuovere l'affido attraverso il lavoro di un'équipe multidisciplinare, appositamente formata, che si faccia carico di **intercettare e finalizzare le disponibilità** di single, coppie e/o famiglie attraverso azioni di sensibilizzazione, **informazione e formazione sui temi dell'affido** e attraverso la proposta di percorsi di conoscenza individuali delle persone interessate, **finalizzati all'individuazione di buoni abbinamenti**.

Oltre a ciò l'équipe del progetto (formata da una psicologa, una pedagoga, un'assistente sociale ed educatori specializzati) offre interventi di **sostegno psicopedagogico mirato all'attuazione di ogni singolo affido**, prevedendo interventi diversi ma strettamente correlati in favore del minore, della famiglia affidataria e della famiglia d'origine, in collaborazione con i servizi sociali territoriali competenti.

Questo al fine, da un lato, di favorire la disponibilità nelle famiglie accoglienti rendendo più sostenibile la scelta dell'affido – individuando buoni abbinamenti, progettando un effettivo ed efficace sostegno nella quotidianità vissuta con il minore, ma anche nella relazione con la famiglia d'origine e nel monitoraggio del progetto nel suo insieme - e dall'altro di **prevenire momenti di forte crisi e possibili abbandoni/fallimenti del progetto**, con dolorose ripercussioni non solo per il minore e la sua famiglia, ma anche per la famiglia affidataria.

Promuovere l'affido risponde anche alla convinzione che un'esperienza di accoglienza familiare, attentamente progettata e sostenuta, rappresenti un'occasione di crescita e cura per bambini ed adolescenti inseriti in comunità, evitando che i tempi di permanenza nelle strutture diventino troppo lunghi e non rispondano più loro ai reali bisogni.



ORGANI ISTITUZIONALI

Consiglio di Amministrazione

Presidente Onorario

Gustavo Pietropolli Charmet

Presidente

Franco Cesa Bianchi

Amministratore Delegato

Luisa Pavia

Consiglieri

Demetrio Albertini, Giovanni Bassetti, Teodoro Catanese, Daniela Bruno, Giulio Carlo Dell'Amico, Nicola Gavazzi, Giorgio Girelli, Marcello Giustiniani, Emanuela Monzino, Vincenzo Salafia, Roberto Spada, Ida Linzalone, Antonio Tazartes, Fabio Vaccarone.

I membri degli Organi Istituzionali prestano la loro opera volontariamente

Comitato Scientifico

Prof. Gustavo Pietropolli Charmet, Laura Calabresi, Marco Chistolini

In prima linea contro il maltrattamento dei minori

ACCOUNTABILITY E TRASPARENZA

BILANCIO CERTIFICATO E ANNUAL REPORT PUBBLICO

Con la pubblicazione annuale del bilancio economico, l'Associazione CAF esprime il proprio impegno per una rendicontazione trasparente nei confronti dei propri sostenitori e partner istituzionali.

Nella stesura del proprio bilancio annuale, l'Associazione CAF si ispira ai criteri di chiarezza dei contenuti, leggibilità dei dati e trasparenza delle informazioni.

Il bilancio economico viene sottoposto alla revisione contabile da parte di **Deloitte&Touche S.p.A.**

Accanto al bilancio, viene pubblicato ogni anno un Annual Report che, oltre ai dati economici puntuali, contiene anche un approfondimento aggiornato sulle attività istituzionali.

È possibile consultarlo al seguente link:

<https://www.caf-onlus.org/images/chi-siamo/bilancio/annual-report-2019-associazione-caf.pdf>

CERTIFICAZIONE DI QUALITA'

L'Associazione CAF Onlus applica un sistema di gestione per la qualità conforme alla norma **ISO 9001:2015** con l'obiettivo primario di definire, documentare e gestire i processi dell'Ente per una migliore pianificazione interna ed una maggiore soddisfazione dei clienti.

Ha ottenuto la certificazione a partire da gennaio 2008. ([Scarica dal sito www.associazionecaf.org](http://www.associazionecaf.org) la "**Politica per la qualità**")

Oggetto della certificazione: Progettazione ed erogazione di servizi residenziali, semi-residenziali e specialistici ai minori e alle famiglie: accoglienza, percorsi educativi e rieducativi; supporto psicosociopedagogico e Servizio Affidato. Servizi di prevenzione del disagio familiare (Servizio Diventare Genitori).

Nella certificazione sono ricomprese alcune attività fondamentali per la gestione dell'Associazione (Risorse Umane e Raccolta Fondi).

AL NOSTRO FIANCO

Negli anni l'Associazione CAF ha potuto contare sul supporto di tanti e importanti partner aziendali che, attraverso il supporto economico e la donazione di beni e servizi, hanno contribuito a rendere sostenibili le attività di accoglienza e cura dei minori rivolte al territorio.

Di seguito alcune delle partnership attivate negli ultimi anni:



Coordinate per il sostegno economico

In qualsiasi momento è possibile destinare un contributo all'Associazione CAF che verrà utilizzato per garantire continuità alle attività di accoglienza e cura dei minori ospiti delle Comunità Residenziali.

Con una donazione

- **Bonifico bancario** presso BPER BANCA
intestato a Associazione CAF - via V. E. Orlando 15, 20142 Milano
IBAN IT70R0538701665000042433466
BIC SWIFT: BPMOIT22XXX
- Donazione online con **carta di credito** (Cartasi, Visa, Visa electron, Master Card, Maestro, Pago Bancomat) o **Paypal** sul sito www.associazionecaf.org

Ogni contributo all'Associazione CAF è deducibile ai sensi dell'art. 13 del D.Lgs 460/97 delle Onlus conservando la ricevuta di versamento. Per saperne di più visita il nostro sito www.associazionecaf.org o scrivi a sostenitori@associazionecaf.org

Con il 5x1000

Destinare il 5 per mille all'Associazione CAF, non costa nulla. Grazie a questo generoso gesto, restituiranno un futuro migliore ai nostri bambini. Bastano una firma e il nostro codice fiscale: **97010160154** .

CONTATTI

Adriana Amato

Responsabile Corporate

Ufficio Comunicazione e Raccolta Fondi

adriana.amato@associazionecaf.org

(T) 02 8378360 – (M) 339 3062326

Grazie!

Direzione e Sede Amministrativa

Via Salaino 7, 20144 Milano Tel. 02 8378360 Fax. 02 58115266

Sede Legale

Via V. E. Orlando 15, 20142 Milano Tel. 02 8265051 Fax. 02 8267150



ASSOCIAZIONE
CAF.

www.associazionecaf.org

